

グループでお得!フェリーでのんびり、温泉でリフレッシュ!

九商フェリーで行く、島原・雲仙・小浜温泉の旅

九商フェリーの温泉パック



温泉パック

船 九商フェリー + 宿泊 1泊2食

1日目 (九商フェリー) 熊本港 ~ 島原港...フリータイム...宿泊ホテル

2日目 (九商フェリー) 宿泊ホテル...フリータイム...島原港 ~ 熊本港

日程表

2名様より受付

※部屋人数は大人の人数を基準と致します。 ※全て税込の料金となります。 ※入湯税 (@150円) は、別途現地にてお支払いください。

大人
お一人様

16,300円~
28,200円 (税込)

熊本港
所要時間
60分
島原港

島原港~ホテル
送迎付(要予約)

島原温泉宿泊送迎付プラン・島原温泉宿泊マイカープラン

美しい海が一望できる自慢の露天風呂付大浴場は朝日を望むことができます。

島原温泉 ホテル南風楼

IN/15:00 OUT/10:00 島原港から車で約10分

- お部屋:和室または和洋室(バス、トイレ付)
- 夕食:食事会場 ●朝食:食事会場

セルフ
飲み放題付

宿泊送迎付プラン 旅行代金(大人・お一人様)
[島原港~ホテル]送迎付(要予約)

	平日	休前日
3名様以上1室	20,900円	24,200円
2名様1室	22,400円	25,700円
小人	14,700円	17,000円



※宿泊マイカープランの小人様は、宿泊送迎付プランの旅行代金と同額になります。 ※お子様の夕食内容は「お子様ランチ」です。

島原の美しい海と高濃度炭酸泉が楽しみ、地元の食材で島原ならではの料理が魅力的。

島原温泉 HOTEL シーサイド島原

IN/15:00 OUT/10:00 島原港から車で約5分

- お部屋:洋室(ツイン)または和洋室(バス、トイレ付)
- 夕食:食事会場 ●朝食:食事会場(バイキング)

宿泊送迎付プラン 旅行代金(大人・お一人様)
[島原港~ホテル]送迎付(要予約)

	通年
3名様以上1室	16,300円
2名様1室	17,300円
小人	8,500円



※宿泊マイカープランの小人様は、宿泊送迎付プランの旅行代金と同額になります。 ※お子様の夕食内容は「お子様ランチ」です。

雲仙温泉宿泊マイカープラン

白濁源泉掛け流し美肌露天風呂。季節によって変わる地元の食材を堪能いただけます。

雲仙温泉 青雲荘

IN/15:00 OUT/10:00 島原港から車で約30分

- お部屋:和室(バスなし、トイレ付)
- 夕食:食事会場 ●朝食:食事会場

宿泊マイカープラン 旅行代金(大人・お一人様)

	平日	休前日
2名様以上1室	22,300円	24,500円
小人	14,200円	14,200円

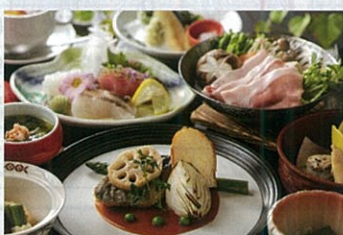

※お子様の夕食内容は「小学生用メニュー」です。

小浜温泉宿泊マイカープラン

夕日を見ながら入る露天風呂と新鮮な海の幸を使った料理をお楽しみください。

小浜温泉 伊勢屋

IN/15:00 OUT/10:00 島原港から車で約60分

- お部屋:和室(バス、トイレ付)
- 夕食:食事会場 ●朝食:食事会場

宿泊マイカープラン 旅行代金(大人・お一人様)

	月~金曜日	休前日	日曜日・祝日
3名様以上1室	21,100円	26,800円	22,200円
2名様1室	22,800円	28,200円	23,700円
小人	12,000円	12,000円	12,000円



※お子様の夕食内容は「お子様ランチ」です。

島原温泉

HOTEL シーサイド島原 日帰りパック

2名様より受付

お一人様

大人
7,000円

小人
4,400円

往復旅客船運賃 + 昼食 + 入浴料 + 個室休憩

※除外日:2026年4/25~5/10、8/8~16、9/19~27、12/26~2027年1/3

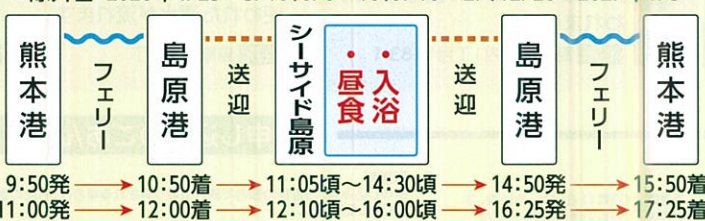

※チェックイン/11:00 チェックアウト/16:00 ※食事時間は、12:00~14:00までとなります。 ※小人様はお子様ランチ限定となります。

選べるお食事メニュー

※ご予約時にお伝えください。

- 具雑煮天ぶら御膳
- 天ぶら刺身御膳
- すぎやき御膳
- 花御膳
- 海鮮重
- 島原じげもんポークステーキ
- 島原じげもんポークカツカレー
- シーサイドトルコ
- ローストビーフ丼
- 長崎和牛重

お申し込み・お問い合わせ

九商フェリー株式会社

九商フェリー 検索 TEL.096-329-6111 〒861-5274 熊本市西区新港1丁目1番 (受付/平日 9:00~17:00)

「温泉パック・日帰りパック」ご予約について

- ご利用の前日までに左記の電話番号にてご予約ください。
- ※お申し込み人員・出発日・宿泊地・フェリー利用時間・車両の有無をお申し付けください。
- 確認後折返しお返事致します。
- ※ご希望の出発日・宿泊施設・宿泊地がとれない場合がありますので予めご了承ください。

“ゆったりと和みたい”そんな場所が島原半島! 九商フェリーで満足のいく休息を過ごしてみませんか。

九商フェリーで行く! 島原半島ジオパークの旅

島原半島ジオパークは、世界ジオパークに日本で一番最初に認められました。

名物 カモメウォッチングと餌やり!

毎年11月中旬～3月上旬の間、熊本港～島原港の船上よりカモメウォッチングと餌やりが楽しめます。

ジオパークとは?

地球の歴史を学ぶことができる野外博物館です。地形・地層だけではなく、その恵みを受けて生活する人々の暮らしや歴史も含まれます。
島原湧水群、雲仙地獄、小浜温泉 etc...

所要時間 60分

フェリー時刻表 [所要時間 / 60分]

通常ダイヤ

[運航期間] 2026年6月8日～19日、12月7日～18日(予定)
ドックダイヤ運航期間を除く

熊本港発	便	島原港発
7:00	1	7:00
8:20	2	8:35
9:50	3	9:40
11:00	4	11:05
12:20	5	12:15
13:35	6	13:40
15:10	7	14:50
16:05	8	16:25
17:45	9	17:45
★19:10	★10	★19:05

ドックダイヤ

熊本港発	便	島原港発
8:20	1	7:00
11:00	2	9:40
13:35	3	12:15
16:05	4	14:50
19:10	5	17:45

■6月8日～19日(予定)は、「フェリーくまもと」ドック入りのため、「レインボーかもめ」1隻で運航いたします。
■12月7日～18日(予定)は、「レインボーかもめ」ドック入りのため、「フェリーくまもと」1隻で運航いたします。

★印便(10便目)の運航日

- 2026年5月2日～6日、8月11日～16日、9月19日～23日
- 2027年1月2日～3日

熊本港とJR熊本駅を結ぶ

九商フェリー専用 無料シャトルバス時刻表

シャトルバスは 乗車日の1ヶ月前から前日までお電話で受付です。(9:00～17:00)

予約制です 0957-62-3246 096-329-6111

島原港 熊本港

- ご予約の際は、最初にシャトルバスの予約である旨をお伝えください。次に、①ご利用日 ②フェリー乗船時刻(例:熊本港発9:50) ③バス乗車時刻(例:熊本駅発9:05) ④人数 ⑤お名前 ⑥ご連絡先(携帯電話番号)をお伝えください。
- 熊本駅発のシャトルバスには、出発時刻の10分前までにドライバーにお名前をお伝えください。熊本港発シャトルバスのご乗車につきましては、接続する熊本行き九商フェリーにご乗船される20分前迄に島原港窓口で受付をお済ませください。
- シャトルバスのみのご利用はできません。九商フェリーとシャトルバスのセット利用(接続便での利用)がご利用条件となります。他社のフェリーはご利用できません。
- 空席があれば当日の飛込乗車(予約なし)も可能ですが、満席の場合もありますので、事前予約をお勧め致します。
- 気象条件、道路状況等により遅れが生じる場合がございます。遅延による振替、払戻はできませんのでご了承ください。
- シャトルバスは、点検、整備、フェリー欠航等で予告なく運休することがございますので予めご了承ください。GW・SWは運休します。
- シャトルバスは九商フェリーが運航する熊本港⇄島原港間のフェリーダイヤに接続しています。(一部を除く) ※掲載情報 2026年4月1日現在

通常ダイヤ (フェリードックダイヤ運航期間を除く毎日)

熊本駅(新幹線口) → 熊本港 → 島原港				島原港 → 熊本港 → 熊本駅(新幹線口)			
シャトルバス	九商フェリー	九商フェリー	シャトルバス	九商フェリー	九商フェリー	シャトルバス	シャトルバス
熊本駅発	熊本港着	熊本港発	島原港着	島原港発	熊本港着	熊本港発	熊本駅着
-	-	1	7:00 8:00	7:00 8:00	1	8:10 8:50	-
-	-	2	8:20 9:20	8:35 9:35	2	9:45 10:10	-
9:05	9:30	3	9:50 10:50	9:40 10:40	3	10:50 11:15	-
10:20	10:45	4	11:00 12:00	11:05 12:05	4	12:15 12:40	-
11:35	12:00	5	12:20 13:20	12:15 13:15	5	13:25 13:50	-
12:50	13:15	6	13:35 14:35	13:40 14:40	6	14:50 15:15	-
14:20	14:45	7	15:10 16:10	14:50 15:50	7	16:00 16:25	-
15:25	15:50	8	16:05 17:05	16:25 17:25	8	17:35 18:05	-
16:55	17:20	9	17:45 18:45	17:45 18:45	9	-	-
★(18:15)	★(18:45)	★10	★(19:10)	★(20:10)	★(19:05)	★(20:05)	★10

フェリーがドックダイヤ運航時は、シャトルバスの運行ダイヤも変わりますのでご注意ください。

熊本駅(新幹線口)シャトルバスのりば・おりば

熊本港シャトルバスのりば・おりば

水の都「島原」の魅力的なスポットご紹介

島原観光ガイド

島原港観光案内所 TEL.0957-62-3986

観光スポット

写真提供: (一社)長崎県観光連盟

島原城

松倉豊後守重政が1618(元和4)年から7年余の歳月をかけて築いた城。五層の天守閣を中心とした壮麗な城でしたが、明治維新により廃城。1964(昭和39)年に天守閣が復元されました。2024年には築城400年の記念事業が行われました。

住所 島原市内1丁目1183-1

観光スポット

住所 島原市下の丁

湧水庭園「四明荘」

明治後期に建築。昭和初期に造られたといわれる庭園には湧水の池があり、色鮮やかな鯉が泳ぎます。

住所 島原市新町二丁目

大三東駅

日本で一番海に近い駅大三東駅。駅舎のすぐ真裏一面に有明海が広がる無人駅「島原鉄道 大三東駅」

住所 島原市有明町大三東丙

島原グルメ

白玉粉で作った団子を湧水で冷やし、特製の蜜をかけたもの。

出典: 農林水産省Webサイト

お申し込みのご案内

- 旅行代金に含まれるもの
 - 宿泊プラン...パンフレットに記載した行程中のフェリー往復運賃、宿泊費(1泊2食)、消費税。なお、前記諸費用はお客様のご都合により利用されなくても払い戻しは致しません。
 - 日帰りプラン...パンフレットに記載した行程中のフェリー往復運賃、昼食、入浴料、消費税。なお、前記諸費用はお客様のご都合により利用されなくても払い戻しは致しません。
- 旅行代金に含まれないもの
 - 入湯税、行程に含まれない交通費、電話料、追加飲食等の個人的諸費用。
- 旅行代金の適用
 - 大人代金/12歳以上の方 小人代金/6歳以上12歳未満の方
 - 同行される6歳未満のお子様(幼児)は、基本的に大人1名につき幼児1名までは料金がかかります(食事無・寝具無)。但し、幼児施設料(寝具や食事を必要とされない場合でもかかる施設使用料)や幼児代金(朝食バイキング代、寝具代)として現地で別途料金が必要な宿泊施設がございます。
- 旅行代金のお支払い
 - 旅行代金は旅行出発日の前日からさかのぼって14日前にあたる日より前にお支払いいただきます。
- 取消料
 - お申し込み後、お客様の都合で旅行を取り消される場合は、右記の金額を取消料として申し受けます。
- 旅行日程・旅行代金の変更
 - 運輸機関のスケジュール及び運賃・料金の変更・気象条件・その他不可抗力による事由により旅行日程・旅行代金を変更する場合がありますので予めご了承ください。
- 個人情報の取扱いについて
 - 当社は、旅行申し込みの際に提出された申込書等に記載された個人情報について、お客様との間の連絡の為に利用させて頂くほか、お客様がお申し込み頂いた旅行において運送・宿泊機関等の提供するサービスの手配及びそれらのサービス受領のための手続きに必要な範囲内で利用させて頂きます。このほか、当社の商品やアンケートのお願い、統計資料の作成にお客様の個人情報を利用させて頂くことがあります。
- 旅行条件・旅行代金の基準
 - この旅行条件は2026年4月1日を基準とし、旅行代金は2026年4月1日現在の有効な運賃・規則を基準として算出しています。また、この旅行に参加されるお客様の契約内容・条件は当社の旅行業約款を適用します。

契約解除の日

旅行開始日の前日から起算してさかのぼって	契約解除の日	取消料(お一人様)
①	21日目にあたる前日までの解除	無 料
②	20日目にあたる日以降の解除(③～⑥を除く)	旅行代金の20%
③	7日目にあたる日以降の解除(④～⑥を除く)	旅行代金の30%
④	旅行開始日の前日までの解除	旅行代金の40%
⑤	当日の解除(⑥を除く)	旅行代金の50%
⑥	旅行開始後の解除または無連絡不参加	旅行代金の100%

九商フェリー株式会社

企画・実施 長崎県知事登録旅行業第3号-126号 長崎県島原市下川尻町7-5 国内旅行業務取扱管理者/馬場紳介